

Karjalasma metskond 34
40301:002:0235

Riigitee 21126 Järise-Asuka kaitsevöönd 30m

Ol.ol. maapinna planeerimine
Ol.ol. likvideeritav mahasõlt

ETTEVAATUST!
Elektrilevi OÜ keskpinge
elektrihülin 1-20kV

KARJALASMA-PAHAPILLI tee
644

Töömahu piiir

Karjalasma-Pahapilli tee
L=39m

Proj. truup
Ø0.4m
l=10m i=0,01
h=22.60->22.50
otsad kindlustada
munakividega

Keskpingeõhulin
Elektrilevi OÜ
Kõrgus ca 7,5m

Truubi
otste kindlustus
munakividega

Karjalasma metskond 36
40301:002:0237

TINGMÄRGID:

	PROJ. JUURDEPÄÄSUTEE KATTESERV
	PROJ. MULDE NÕLV
	PROJ. KRUUSKATE
	Profileeritav/kooritav/täidetav mulle
	PROJ. NÕLVA HALJASTUS
	PROJ. KRAAV
	Ol.ol. Elektrilevi OÜ keskpinge elektrihülin 1-20kV
	KATASTRÜKSUSE PIIR
	LIKVIDEERITAV OBJEKT

Scale/Mõõtkava 1:500

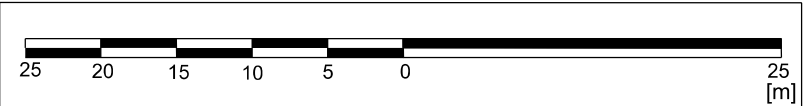

Mõõdistamise aeg: 11.05.2022
Tasapinnaline koordinaatsüsteem: L-EST 97
Kõrgussüsteem: EH-2000

MAA VESI
PROJEKTEERIMISBÜROO

Tulika 19
10613 Tallinn
tel. 6528408
tel. 5070951
maajavesi@maajavesi.ee

MATER reg.nr.MP0008-00
MTR reg.nr.EP10033667-0001

Töö number:
221430

Tellija:
Riigimetsa Majandamise Keskus

Autor:
J.Käsk

Vast.spets:
T.Ploompuu

Objekt:
Metsküla teed

Joonise nimi:
Järise - Asuka kõrvalmaantee nr 21126 ja Karjalasma-Pahapilli tee ristumiskoha topo-geodeetiline maa-ala plaan

Joonis 1 Leht 1/1 Mõõt 1:500 Kuup. 06.2023

Nr.

Teelahendused OÜ

MTR ELK000135, EEP004085, EPE001377

PROJ/DESIGNED
A. Afanasjev

KONTR/CHECKED
J. Jermoloviš

TELLIJA/CLIENT
AS Projekteerimisbüroo Maa ja Vesi

OBJEKT/OBJECT
Saare maakond, Saaremaa vald, Põitse küla, 21126 Järise-Asuka tee

LÕIK/SECTION
Mahasõidukoht Karjalasma-Pahapilli teele, km 6,479

KUUPÄEVI/DATE
12.06.2023

KUUPÄEVI/DATE
12.06.2023

JOONISE NIMETUS/DRAWING NAME
Asendiplaan

PROJ NR/PROJ NO
PP-23-18

JOONISE NR/
DRAWING NO
1

PROJ ETAPP/DESIGN STAGE
Põhiprojekt

MÕÖT/SCALE
1:500

REV
0